

SÍNTOMAS PRINCIPALES DE COVID19:

- Temperatura >37º
- Tos
- Dificultad para respirar

Otros síntomas:

- Dolor de garganta
- Pérdida del olfato

¿QUÉ HACER CUANDO UNA/UN ALUMNA/O HA TENIDO CONTACTO CON COVID-19?

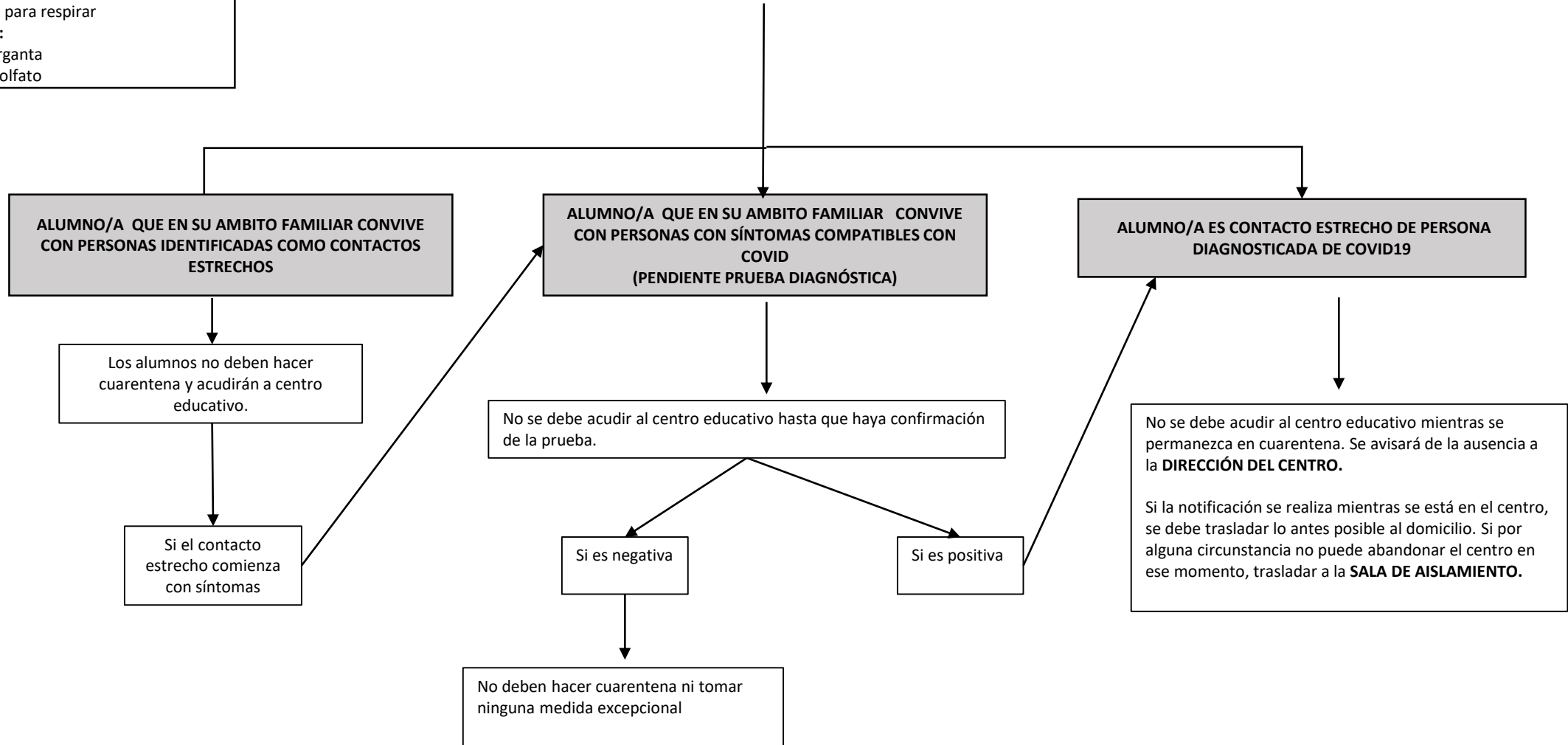

¿QUÉ HACER CUANDO UNA ALUMNA/O PRESENTA SÍNTOMAS DE COVID19?

- SÍNTOMAS PRINCIPALES DE COVID19:**
- Temperatura >37º
 - Tos
 - Dificultad para respirar
- Otros síntomas:**
- Dolor de garganta
 - Pérdida del olfato

Ante la presencia de síntomas compatibles con Covid19, se considerará como un **CASO SOSPECHOSO**

¿Dónde está?

EN LA ESCUELA

¿Qué hay que hacer?

- Dirigir a la alumna/o a la **SALA DE AISLAMIENTO**:
 - Asegurar la colocación de mascarilla de alumna/o y acompañante.
 - Guardar la distancia de seguridad.
 - Mantener ventilada la sala hacia el exterior mientras se permanece en el interior.
- La persona Responsable de Prevención Covid19, avisará a la **DIRECCIÓN DEL CENTRO**.
- Desde la dirección del centro o la persona Responsable de Prevención Covid19, avisará a la familia.
- **INFORMAR A LA FAMILIA DE LAS SIGUIENTES MEDIDAS:**
 - Deben llamar por teléfono a su centro de salud.
 - La alumna/o debe permanecer aislada/o en su domicilio, sin salir a la calle ni recibir visitas.
 - Deben extremar las medidas de higiene de manos, higiene respiratoria y medidas para prevenir la transmisión de la infección en el domicilio, a la espera de la confirmación/descarte del diagnóstico Covid19.
 - Deben vigilar la evolución de los síntomas.
 - La alumna/o no acudirá al centro educativo hasta que el sistema sanitario valore la situación y lo considere oportuno.
 - Si tienen dudas pueden llamar Consejo Sanitario 900 20 30 50

EN SU DOMICILIO

¿Qué hay que hacer?

- La alumna/o no acudirá al centro educativo hasta que el sistema sanitario valore la situación y lo considere oportuno.
- La familia avisará de la ausencia a la **DIRECCIÓN DEL CENTRO**.
- **INFORMAR A LA FAMILIA DE LAS SIGUIENTES MEDIDAS:**
 - Deben llamar por teléfono a su centro de salud.
 - La alumna/o debe permanecer aislada/o en su domicilio, sin salir a la calle ni recibir visitas.
 - Deben extremar las medidas de higiene de manos, higiene respiratoria y medidas para prevenir la transmisión de la infección en el domicilio, a la espera de la confirmación/descarte del diagnóstico Covid19.
 - Deben vigilar la evolución de los síntomas.
 - La alumna/o no acudirá al centro educativo hasta que el sistema sanitario valore la situación y lo considere oportuno.
 - Si tienen dudas pueden llamar Consejo Sanitario 900 20 30 50

Hasta la obtención del resultado diagnóstico del caso no se indicará ninguna acción sobre los contactos estrechos y la actividad docente continuará normalmente, extremando las medidas de higiene.